ESCALA DE VALORACIÓN ESPECÍFICA (EVE)

PARA MENORES DE 3 AÑOS

EMPEZAR

CRITERIOS DE APLICACIÓN

- La EVE valora la situación de dependencia en personas de 0 a 3 años en comparación con el funcionamiento esperado en personas de igual edad en condiciones normales de salud.

- La valoración se realizará mediante la observación del funcionamiento en Variables de Desarrollo, agrupadas en determinadas funciones y actividades motrices y adaptativas, y de Necesidades de Apoyo en Salud respecto a determinadas funciones vitales básicas, en la movilidad y por bajo peso al nacimiento.

Variables de Desarrollo – Actividad Motriz - 0 a 12 meses

Variables de Desarrollo – Actividad Motriz - 13 a 36 meses

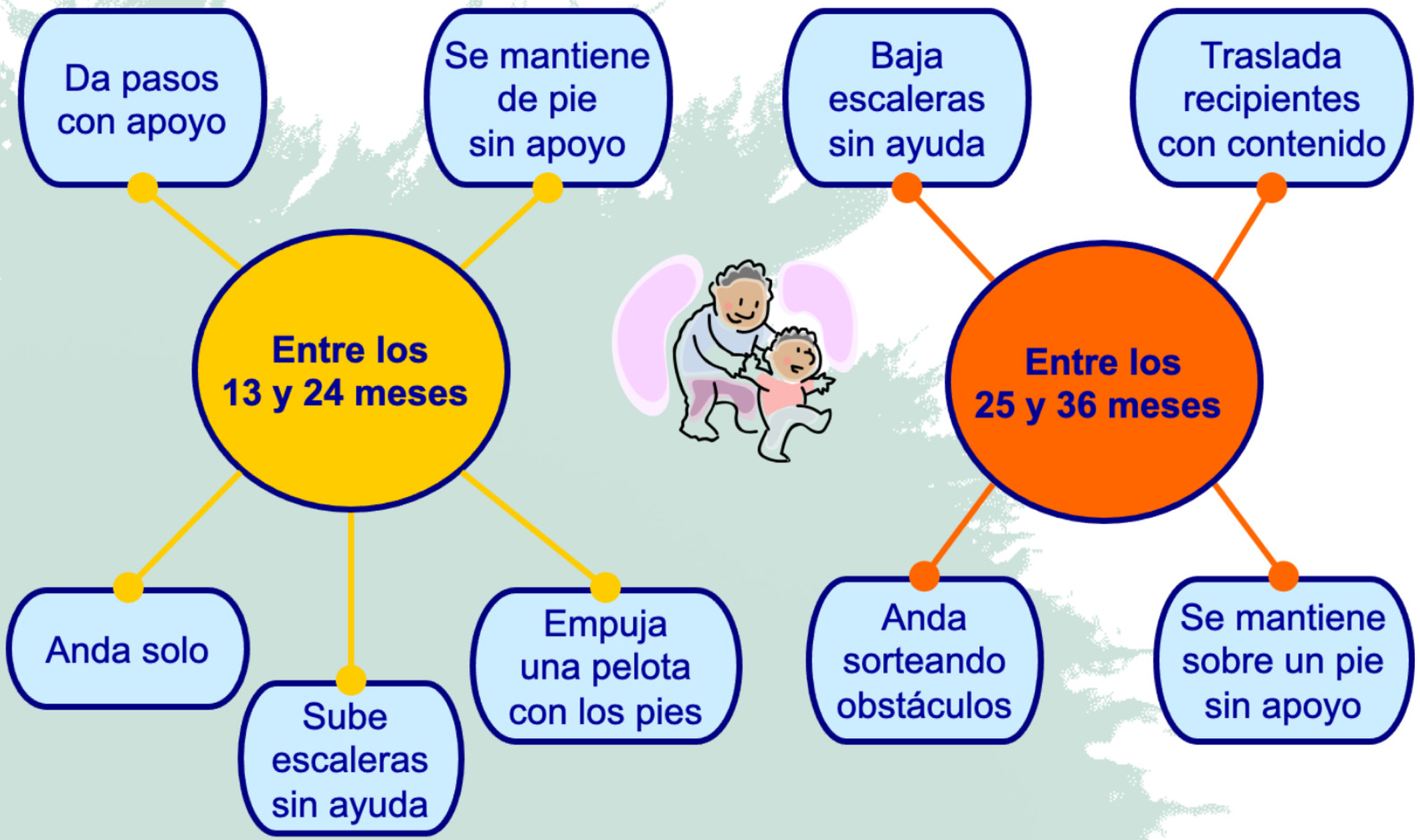

Variables de Desarrollo – Actividad Adaptativa - 0 a 12 meses

Variables de Desarrollo – Actividad Adaptativa - 13 a 36 meses